

DETAIL PŘESAHU STŘECHY VIKÝŘE M 1:10

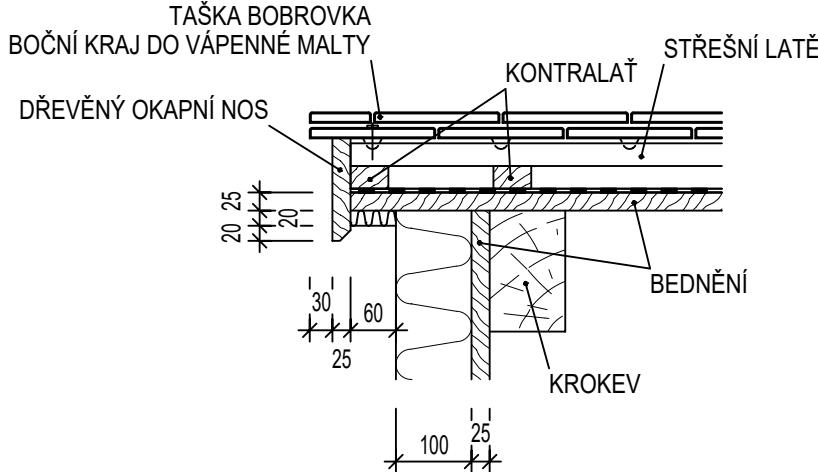

VÝPIS PRVKŮ KROVU

PRVEK	ROZMĚR [mm]	DĚLKA [m]	POČET [ks]	MNOŽSTVÍ [m³]
KROKVE VIKÝŘE	100 / 160	3,00	24	1,15
KROKVE	100 / 180	1,00	2	0,04
KROKVE	100 / 180	1,50	14	0,38
KROKVE	100 / 180	2,00	23	0,83
KROKVE	100 / 180	2,50	5	0,23
KROKVE	100 / 180	3,00	3	0,16
KROKVE	100 / 180	3,50	3	0,19
KROKVE	100 / 180	4,00	6	0,43
KROKVE	100 / 180	4,50	4	0,32
KROKVE	100 / 180	5,00	9	0,81
KROKVE	100 / 180	5,50	3	0,30
KROKVE	100 / 180	6,00	24	2,59
KROKVE	100 / 180	6,50	41	4,80
KROKVE	120 / 180	4,50	1	0,10
KROKVE	120 / 180	5,00	1	0,11
KROKVE	120 / 180	6,00	7	0,91
KROKVE	120 / 180	6,50	15	2,11
TRÁMOVÁ VÝMĚNA	120 / 180	2,00	10	0,43
NÁROŽNÍ (ÚŽLABNÍ) KROKVE	120 / 200	6,00	1	0,14
NÁROŽNÍ (ÚŽLABNÍ) KROKVE	120 / 200	6,50	3	0,47
NÁROŽNÍ (ÚŽLABNÍ) KROKVE	120 / 200	7,00	1	0,17
NÁROŽNÍ (ÚŽLABNÍ) KROKVE	120 / 200	7,50	2	0,36
STŘEDOVÉ VAZNICE (KONSTRUKČNÍ)	120 / 140	1,50	1	0,03
STŘEDOVÉ VAZNICE (KONSTRUKČNÍ)	120 / 140	3,00	1	0,05
STŘEDOVÉ VAZNICE (KONSTRUKČNÍ)	120 / 140	3,50	1	0,06
STŘEDOVÉ VAZNICE (KONSTRUKČNÍ)	120 / 140	5,50	3	0,28
STŘEDOVÉ VAZNICE (KONSTRUKČNÍ)	120 / 140	6,00	13	1,31
VAZNICE VIKÝŘE	120 / 120	1,50	36	0,78
SLOUPKY VIKÝŘE	120 / 120	2,00	24	0,69
KLEŠTINY	60 / 180	1,50	10	0,16
KLEŠTINY	60 / 180	2,50	2	0,05
KLEŠTINY	60 / 180	3,00	2	0,06
KLEŠTINY	60 / 180	3,50	4	0,15
KLEŠTINY	60 / 180	4,50	42	2,04
KLEŠTINY	60 / 180	5,00	35	1,89
KLEŠTINY	60 / 180	6,00	12	0,78
KLEŠTINY	60 / 180	6,50	7	0,49
KLEŠTINY	60 / 180	7,00	2	0,15
POZEDNICE	140 / 140	3,00	3	0,18
POZEDNICE	140 / 140	3,50	2	0,14
POZEDNICE	140 / 140	5,50	3	0,32
POZEDNICE	140 / 140	6,00	13	1,53
BEDNĚNÍ	tl. 24 mm	110,00 m²		2,64
STŘEŠNÍ LÁTĚ	50 / 40	5800,00 bm		11,60
Σ =				42,39

- KRYTINA PÁLENÁ BOBROVKA, NA DVOJITÉ LAŽOVÁNÍ, BARVA ČERVENÁ
- PLOCHA STŘECHY - BOBROVKA = 566 m²
- KRYTINA FALCOVANÝ PLECH TITANZINEK, NA BEDNĚNÍ
- PLOCHA STŘECHY DIESELAGREGÁTU - PLECH = 55 m²

ZODP. PROJEKTANT:		KRESLIL:	KONTOLOVAL:	<div>STABO MB s.r.o. Dopravní 1693, 676 02 Mor. Budějovice tel.: 568 422 142, e-mail: info@stabomb.cz IČO: 26245906</div>
Ing. Milan Procházka		Miroslav Boudný	Ing. Milan Procházka	
INVESTOR: Jihomoravský kraj, Žerotínovo nám. 4493, 602 00 Brno, zastoupený Domovem pro seniory Hostim, příspěvkovou organizací Hostim 1, 671 54 Hostim				
PARE:	STAVBA:	STAVEBNÍ ÚPRAVY OBJEKTU A OPRAVA ZPEVNĚNÝCH PLOCH PROJEKTOVÁ DOKUMENTACE		
VÝKRES:	PŮDORYS KROVU, DETAIL STŘECHY VIKÝŘE			DATUM: 2017-01
				FORMÁT: 10A4
				STUPEŇ: DPS
				Č. ZAKÁZKY: 95/16
				MĚŘÍTKO: 1:50, 1:10
				Č. VÝKRESU: D.1.1.06